BẢN ĐỒ QUY HOẠCH SỬ DỤNG ĐẤT ĐẾN NĂM 2030

HUYỆN IA PA - TỈNH GIA LAI

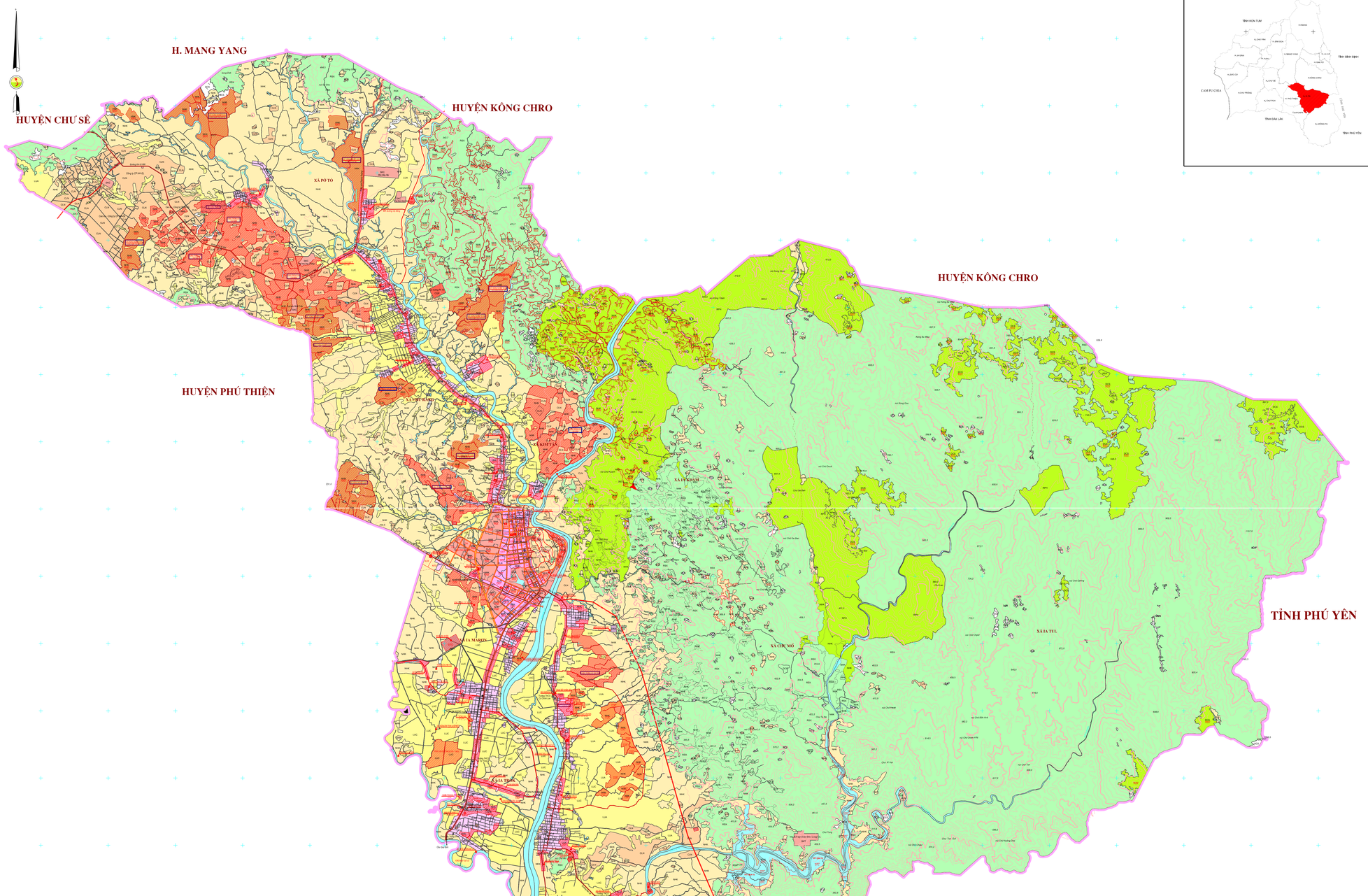

BẢNG CHỮ DẪN

TÊN KÝ HIỆU	KÝ HIỆU: HIỆN TRẠNG	KÝ HIỆU QH: GIAI ĐOẠN 2021-2025	KÝ HIỆU QH: GIAI ĐOẠN 2026-2030
I. ĐẤT NÔNG NGHIỆP			
ĐẤT TRỒNG LÚA	LUA	NHL	NHL
ĐẤT TRỒNG CÂY HÀNG NĂM KHÁC	NHK	NHK	NHK
ĐẤT TRỒNG CÂY LÂU NĂM	CLN	CLN	CLN
ĐẤT RỪNG PHÒNG HỘ	RPH	RPH	RPH
ĐẤT RỪNG ĐẶC DỤNG	RDD	RDD	RDD
ĐẤT RỪNG SẢN XUẤT	RSX	RSX	RSX
ĐẤT NUÔI TRỒNG THỦY SẢN	NTS	NTS	NTS
ĐẤT LÂM MUỐI			LMU
CÁC LOẠI ĐẤT NÔNG NGHIỆP CÒN LẠI	NNK		
II. ĐẤT PHI NÔNG NGHIỆP			
ĐẤT QUỐC PHÒNG	CQP	CQP	CQP
ĐẤT AN NINH	CAN	CAN	CAN
ĐẤT KHU CÔNG NGHIỆP	SKN	SKN	SKN
ĐẤT KHU CHẾ XUẤT	SKT	SKT	SKT
ĐẤT CỤM CÔNG NGHIỆP	SKN	SKN	SKN
ĐẤT THƯƠNG MẠI - DỊCH VỤ	TMD	TMD	TMD
ĐẤT CƠ SỞ SẢN XUẤT PHI NÔNG NGHIỆP	SKC	SKC	SKC
ĐẤT KHOÁNG SẢN	SKS	SKS	SKS
ĐẤT SẢN XUẤT VẬT LIỆU XÂY DỰNG, GỐM SỨ	SKX	SKX	SKX
ĐẤT DI TÍCH LỊCH SỬ - VĂN HÓA	DDT	DDT	DDT
ĐẤT DANH LAM THẮNG CẢNH	DLN	DLN	DLN
ĐẤT Ở NÔNG THÔN	ONT	ONT	ONT
ĐẤT Ở ĐÔ THỊ	ONT	ONT	ONT
ĐẤT XÂY DỰNG TRỤ SỞ CƠ QUAN	TSC	TSC	TSC
ĐẤT XÂY DỰNG TRỤ SỞ TỔ CHỨC SỰ NGHIỆP	DTS	DTS	DTS
ĐẤT RÁC THẢI, XỬ LÝ CHẤT THẢI	DRA	DRA	DRA
ĐẤT CƠ SỞ TÔN GIÁO	TON	TON	
ĐẤT NGHĨA TRANG, NGHĨA ĐỊA	NTD	NTD	NTD
ĐẤT SINH HOẠT CỘNG ĐỒNG	DSH		DSH
ĐẤT KHU VUI CHƠI, GIẢI TRÍ CÔNG CỘNG	DKV		DKV
ĐẤT CƠ SỞ TÍN NGƯỠNG	TIN		TIN
ĐẤT SÔNG NGÒI, KÊNH RẠCH, SUỐI	SON		SON
ĐẤT CÓ MẶT NƯỚC CHUYÊN DÙNG	MNC		MNC
ĐẤT PHÁT TRIỂN HẠ TẦNG	DHT	DHT	DHT
ĐẤT PHI NÔNG NGHIỆP KHÁC	PNK		PNK
ĐẤT CHƯA SỬ DỤNG	CSD		CSD

KÝ HIỆU CƠ SỞ ĐỊA LÝ

- RANH GIỚI TỈNH XÁC ĐỊNH
- RANH GIỚI HUYỆN XÁC ĐỊNH
- RANH GIỚI XÃ XÁC ĐỊNH
- ĐƯỜNG SẮT
- ĐƯỜNG QUỐC LỘ
- ĐƯỜNG TỈNH LỘ
- ĐƯỜNG ĐÔ THỊ LỘ
- ĐƯỜNG LIÊN XÃ
- TRỤ SỞ UBND HUYỆN
- TRỤ SỞ UBND XÃ
- ĐỀN THỜ, DANH LƯU THẮNG CẢNH, ĐÌNH, CHÙA, MIỄU, MIẾU
- NHÀ THỜ
- TRẠM ĐIỆN TỪ
- ĐỀN PHÁT THANH TRUYỀN HÌNH
- TRƯỜNG HỌC, NHÀ TRẺ
- BỆNH VIỆN, TRẠM Y TẾ
- BƯU ĐIỆN
- CHỢ
- ĐƯỜNG BÌNH ĐẲNG, ĐỒI CAO
- RANH GIỚI KHU ĐÔ THỊ
- RANH GIỚI KHU BẢO TỒN THIÊN NHIÊN
- RANH GIỚI KHU DỰ TRỮ
- RANH GIỚI KHU DÂN CƯ NÔNG THÔN

CƠ CẤU SỬ DỤNG ĐẤT NĂM 2030

(TỔNG DIỆN TÍCH TỰ NHIÊN: 88,820 (HA))

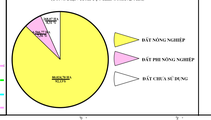

ỦY BAN NHÂN DÂN TỈNH GIA LAI	SỞ TÀI NGUYÊN VÀ MÔI TRƯỜNG	ỦY BAN NHÂN DÂN HUYỆN IA PA	ĐƠN VỊ TƯ VẤN
Gia Lai, ngày tháng năm 2021	*Gia Lai, ngày tháng năm 2021*	*Ia Pa, ngày tháng năm 2021*	*Gia Lai, ngày tháng năm 2021*

NGUỒN TÀI LIỆU
- Bản đồ hiện trạng phân bổ năm 2010 huyện Ia Pa;
- Bản đồ điều chỉnh quy hoạch 3 loại rừng huyện Ia Pa;
- Bản đồ quy hoạch sử dụng đất huyện Ia Pa;
- Các bản đồ quy hoạch chuyên ngành, chuyên đề, quy hoạch xây dựng NTM các xã

TỶ LỆ 1 : 25 000

ĐƠN VỊ KHẢO SÁT:
CÔNG TY CỔ PHẦN TƯ VẤN VÀ CUNG CẤP GIẢI PHÁP MAX
Địa chỉ: 24 Phan Chu Trinh, TP.Pleiku, Gia Lai
Điện thoại: 0947 199 888 | Email: thaiquocdo.company@gmail.com